

**POELE A GRANULES DE BOIS KEREON 2
 NOIR C077GA.06-DD**

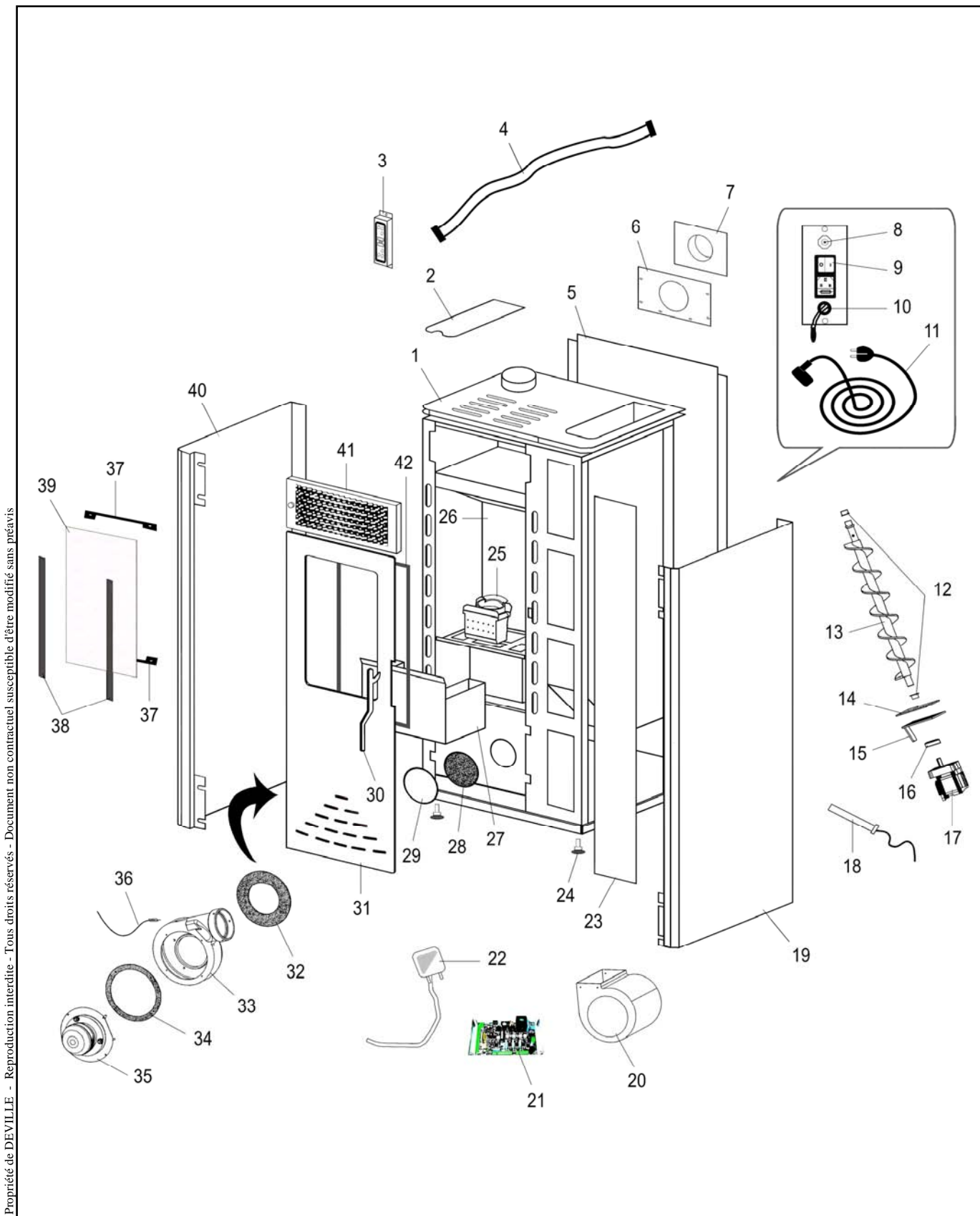

Propriété de DEVILLE - Reproduction interdite - Tous droits réservés - Document non contractuel susceptible d'être modifié sans préavis

Eclaté

 Date d'application : 01.07.03
 Indice A

**POELE A GRANULES DE BOIS KEREON 2
 NOIR C077GA.06-DD**

| REP. | DESIGNATION | REF. PIECE | 1ère URG. | REP. | DESIGNATION | REF. PIECE | 1ère URG. |
|------|--|------------|-----------|------|---------------------------------------|------------|-----------|
| 1 | Dessus | D0026943 | | 33 | Volute d'extracteur de fumée | D0026725 | |
| 2 | Couvercle de trémie | D0026803 | | 34 | Joint d'extracteur de fumée | D0026624 | X |
| 3 | Afficheur vertical | D0026804 | | 35 | Extracteur de fumée | D0026580 | X |
| 4 | Nappe d'afficheur | D0026577 | | 36 | Sonde de fumée | D0026588 | X |
| 5 | Tôle arrière | D0026946 | | 37 | Sachet de 2 presse-verres | D0026741 | |
| 6 | Ecran arrière | D0026945 | | 38 | Sachet de 2 joints verticaux de vitre | D0026602 | X |
| 7 | Buse d'air chaud | D0026947 | | 39 | Verre de porte | D0026740 | X |
| 8 | Thermostat de sécurité à réarmement manuel | D0026590 | X | 40 | Panneau latéral gauche gris | D0026811 | |
| 9 | Interrupteur + prise + fusible | D0026731 | | 41 | Grille de ventilation supérieure | D0026944 | |
| 10 | Sonde de température | D0026587 | X | 42 | Joint de porte - Ø12 - Blanc | D0026625 | X |
| 11 | Câble d'alimentation | D0026730 | | - | Prise femelle pour sonde D0026587 | D0026928 | |
| 12 | Sachet de 2 paliers | D0026722 | | - | Télécommande | D0026589 | |
| 13 | Vis sans fin + paliers | D0026802 | X | | | | |
| 14 | Joint de motoréducteur | D0026751 | X | | | | |
| 15 | Flasque de motoréducteur | D0026721 | | | | | |
| 16 | Accouplement | D0026720 | | | | | |
| 17 | Ens. motoréducteur | D0026791 | X | | | | |
| 18 | Bougie d'allumage | D0026575 | X | | | | |
| 19 | Panneau latéral droit gris | D0026806 | | | | | |
| 20 | Ventilateur de convection + condensateur | D0026581 | X | | | | |
| 21 | Carte électronique complète | D0026778 | X | | | | |
| 22 | Pressostat de sécurité + tube silicone | D0026584 | X | | | | |
| 23 | Panneau avant | D0026942 | | | | | |
| 24 | Sachet de 4 pieds réglables | D0026649 | | | | | |
| 25 | Creuset | D0026733 | X | | | | |
| 26 | Parabole | D0026877 | | | | | |
| 27 | Cendrier | D0026717 | | | | | |
| 28 | Joint de trappe de visite | D0026601 | X | | | | |
| 29 | Trappe de visite | D0026723 | | | | | |
| 30 | Poignée de porte | D0026604 | | | | | |
| 31 | Porte | D0026789 | | | | | |
| 32 | Joint de volute d'extracteur de fumée | D0026623 | X | | | | |